台灣基督長老教會
德生教會

德生教會詩歌創作系列

為 祢 來 活

耶穌叫門徒來，說：「我實在告訴你們，這窮寡婦投入庫裡的，比眾人所投的更多。因為，他們都是自己有餘，拿出來投在裡頭；但這寡婦是自己不足，把她一切養生的都投上了。 (馬可福音 12: 43-44)

詞曲 陳智偉
編曲 陳珮雯

為祢來活

詞曲 陳智偉
編曲 陳珮雯

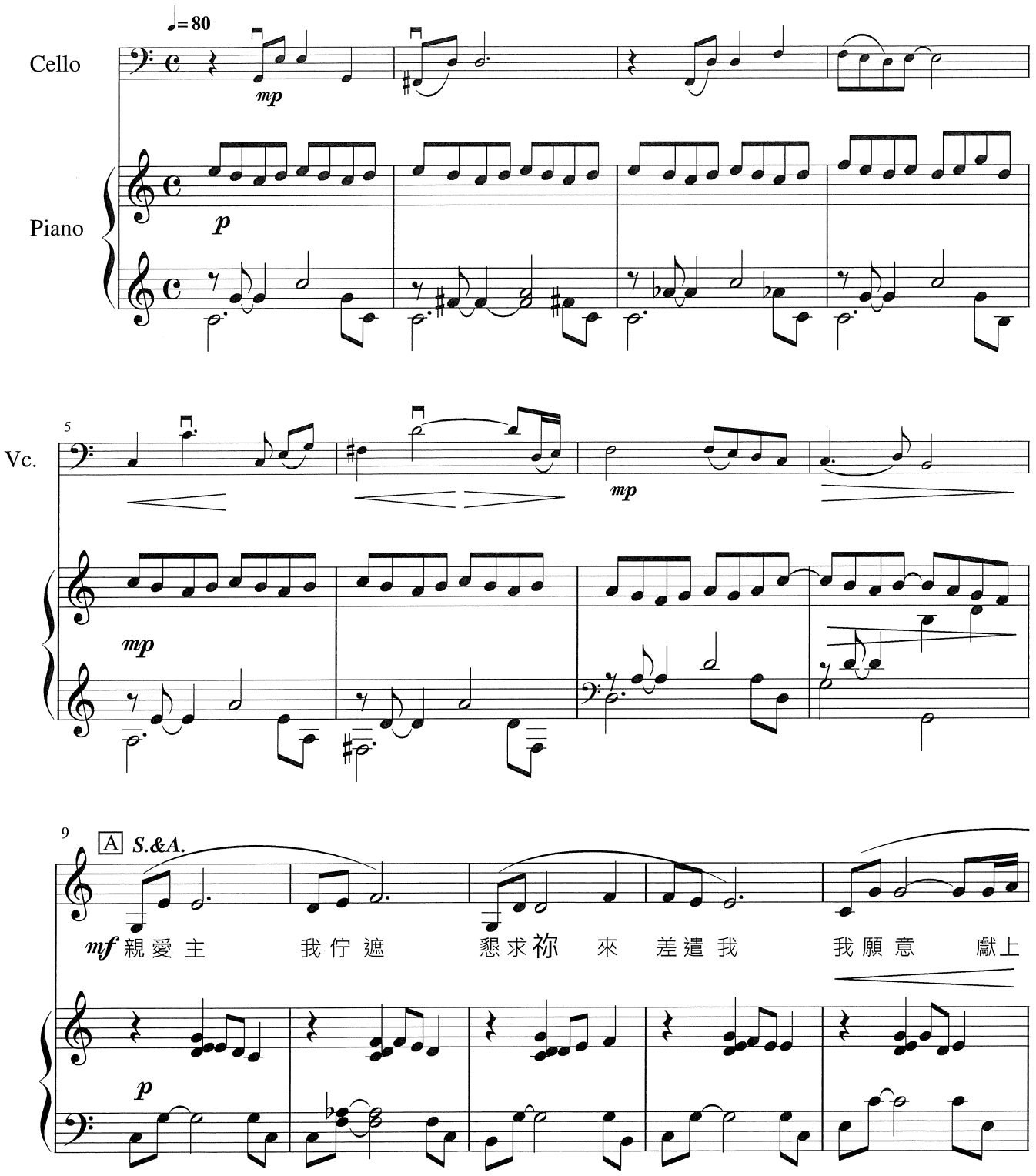

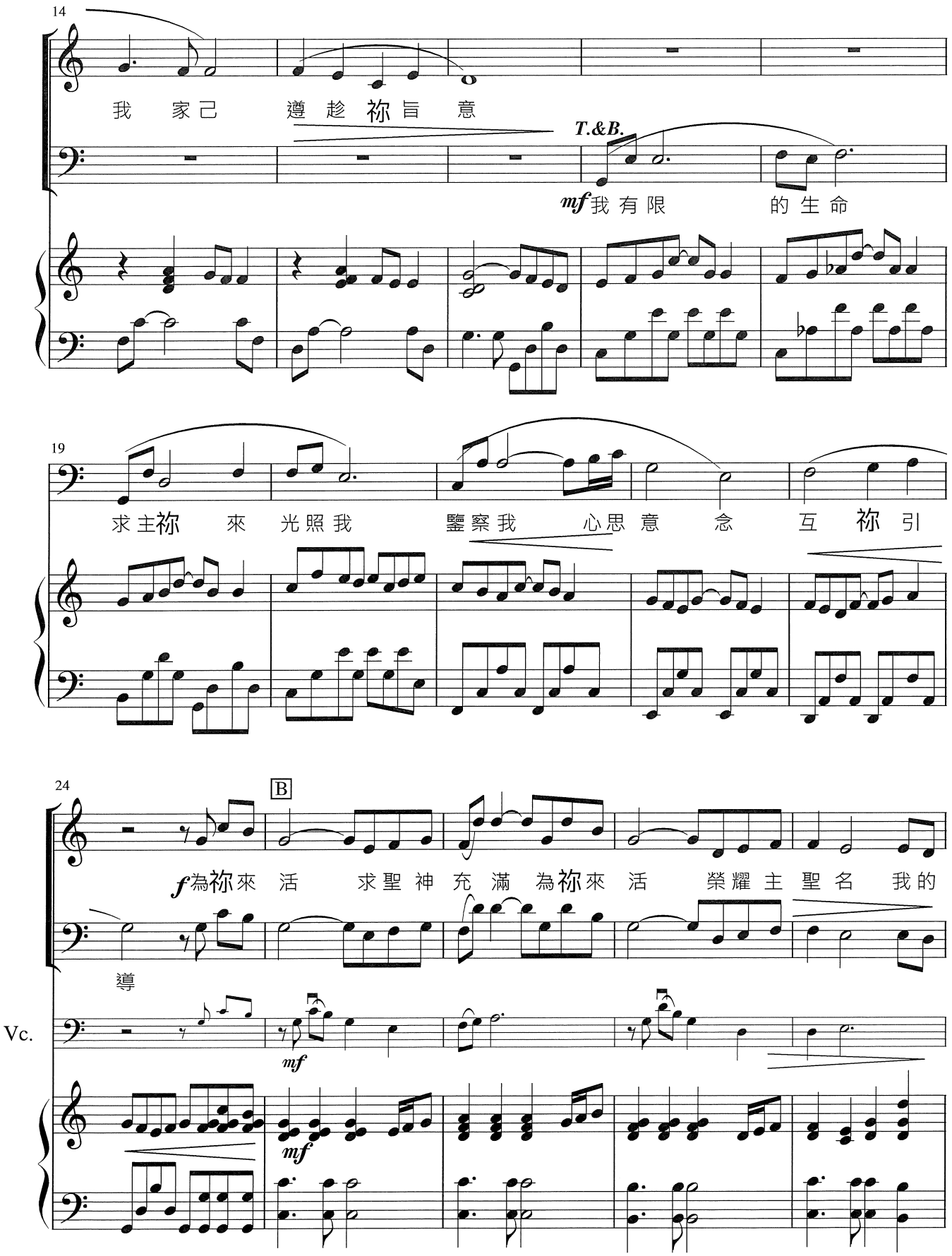
14
我 家己 遵 趁 祢 旨 意
T.&B.
mf 我 有 限 的 生 命
19
求 主 祢 來 光 照 我 鑒 察 我 心 思 意 念 互 祢 引
24
B
f 為 祢 來 活 求 聖 神 充 滿 為 祢 來 活 榮 耀 主 聖 名 我 的
導
Vc.
mf
mf

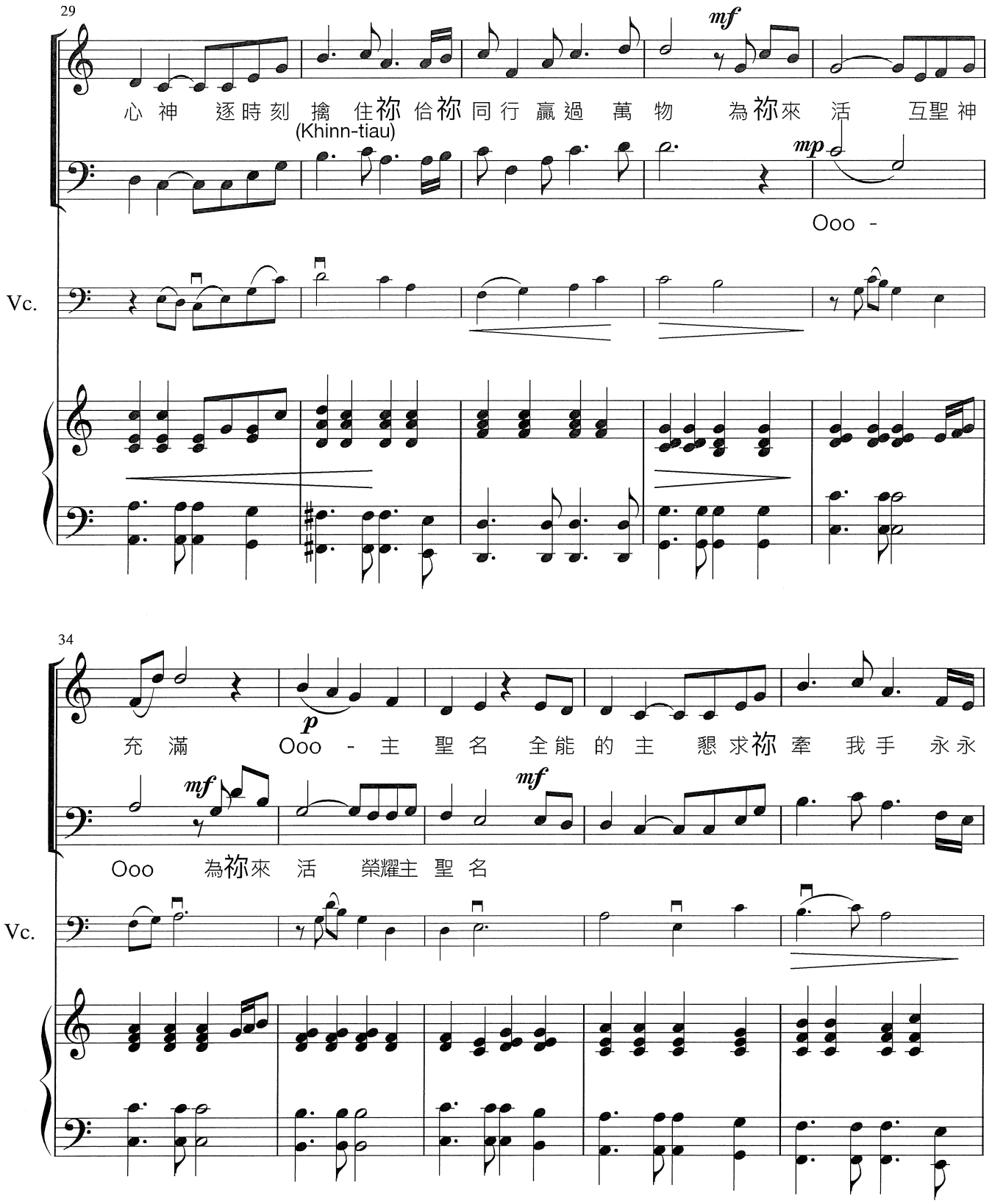
29
mf
心 神 逐時刻 擒 住祢 佮祢 同 行 贏過 萬 物 為祢來 活 互聖 神
(Khinn-tiau)
mp
Ooo -
Vc.
34
p
充 滿 Ooo - 主 聖 名 全能 的 主 懇求祢 牽 我 手 永永
mf
mf
Ooo 為祢來 活 榮耀主 聖 名
Vc.

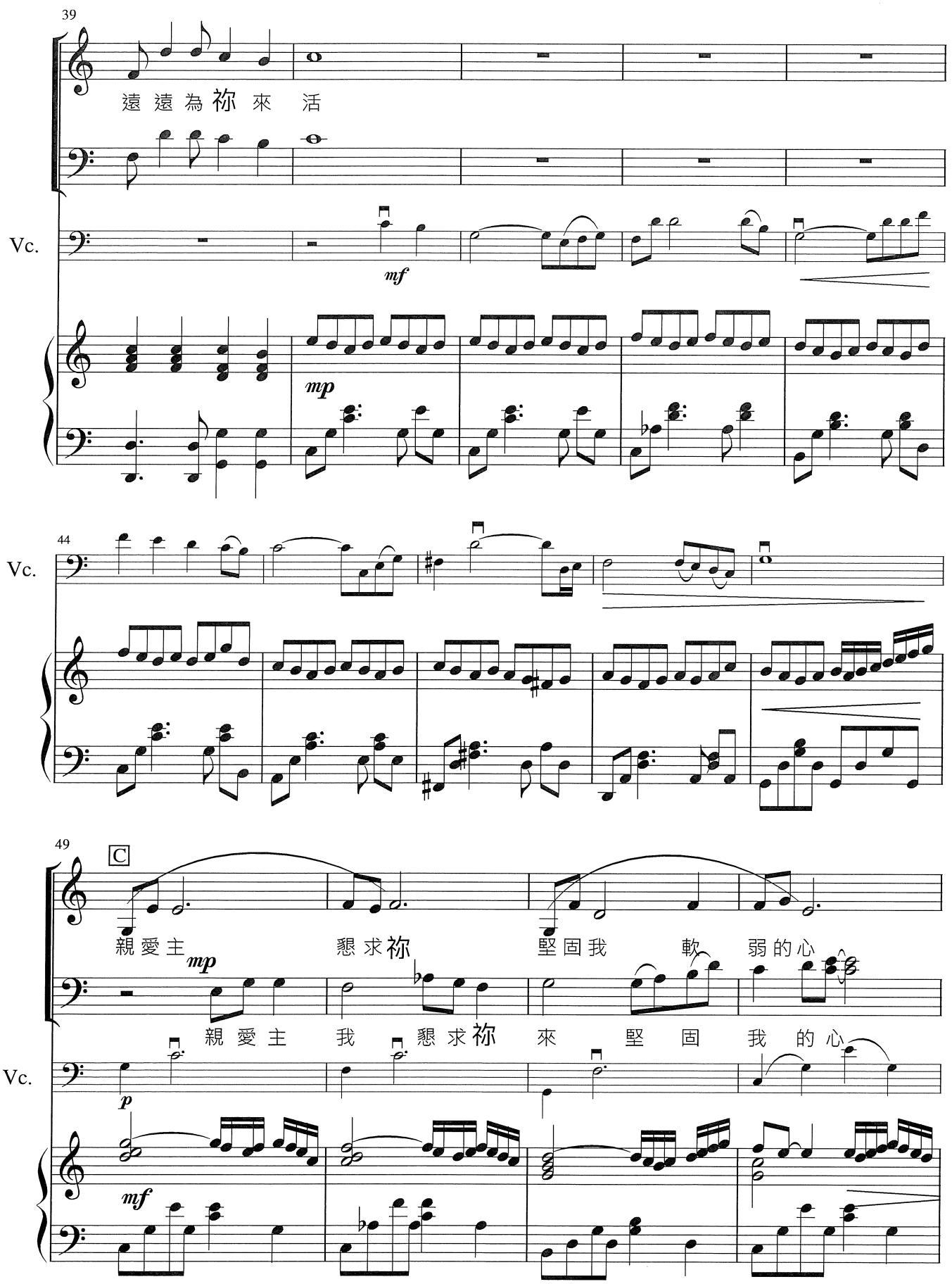
39
遠 遠 為 祢 來 活
Vc.
mf
mp
44
Vc.
49
C
親 愛 主 懇 求 祢 堅 固 我 軟 弱 的 心
mp
親 愛 主 我 懇 求 祢 來 堅 固 我 的 心
Vc.
p
mf

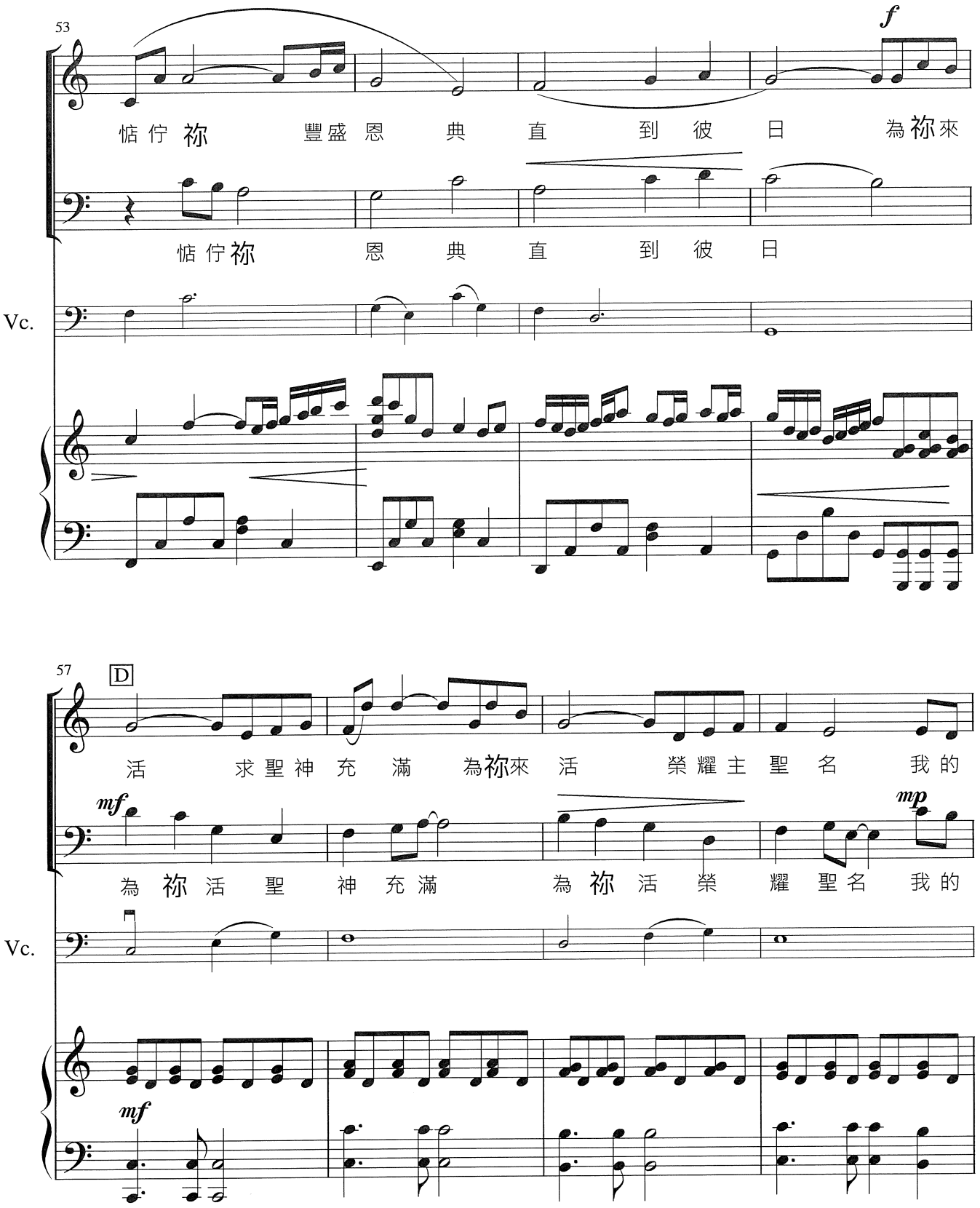
53
f
惦佇祢 豐盛恩典直到彼日 為祢來
惦佇祢 恩典直到彼日
Vc.
57
D
活 求聖神充滿 為祢來 活 榮耀主聖名 我的
mf
mp
為祢活聖神充滿 為祢活榮耀聖名 我的
Vc.
mf

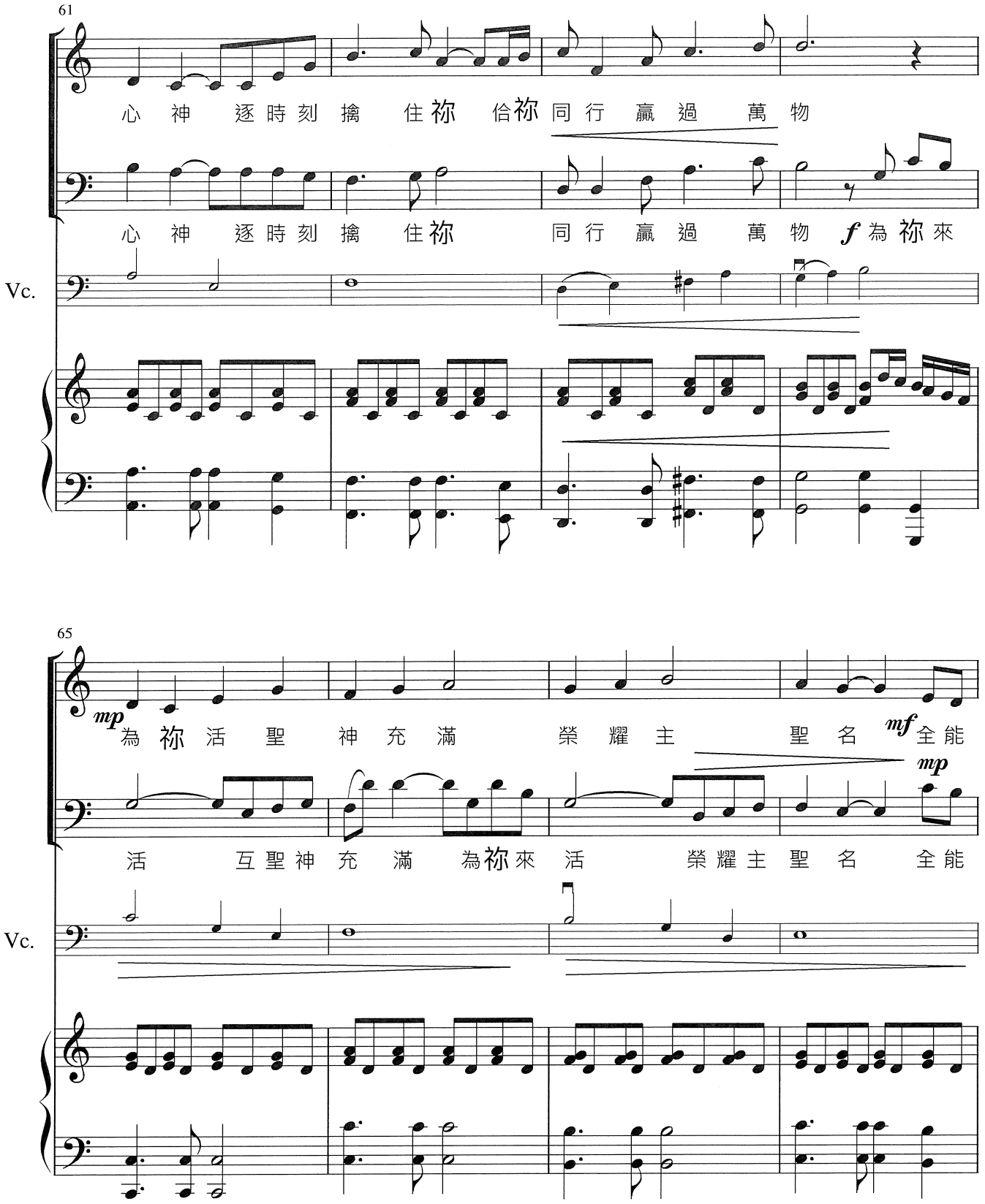
61
心 神 逐時刻 擒 住祢 佮祢同行 贏 過 萬 物
心 神 逐時刻 擒 住祢 同行 贏 過 萬 物 f 為 祢 來
Vc.
65
mp 為 祢 活 聖 神 充 滿 榮 耀 主 聖 名 mf 全能
mp
活 互聖神 充 滿 為祢來 活 榮耀主 聖 名 全能
Vc.

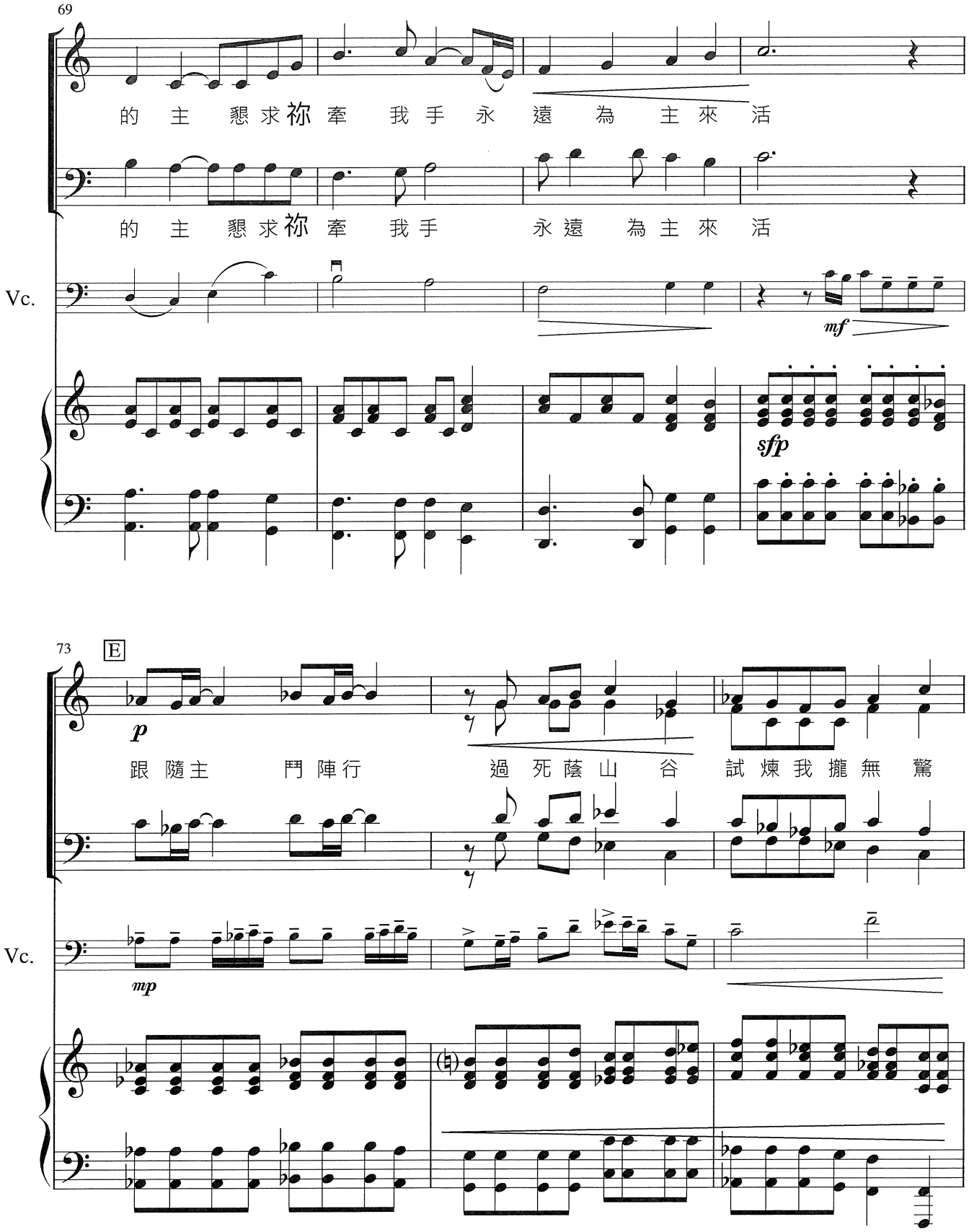
69
的 主 懇求祢 牽 我 手 永 遠 為 主 來 活
的 主 懇求祢 牽 我手 永遠 為主來 活
Vc.
mf
sfp
73
E
p
跟 隨主 鬥 陣行 過 死 蔭 山 谷 試 煉 我 攏 無 驚
Vc.
mp

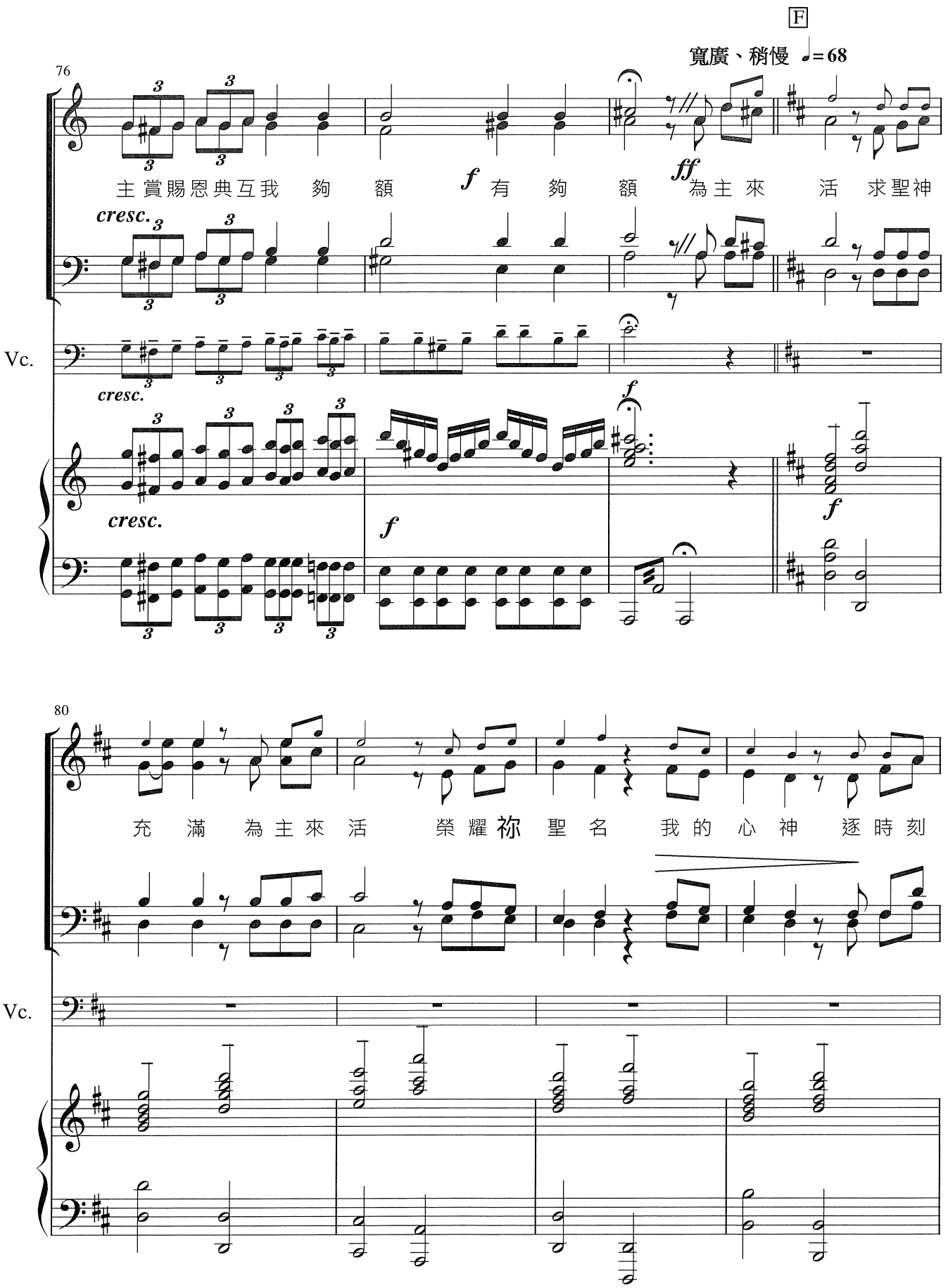
F
寬廣、稍慢 ♩=68
76
主賞賜恩典互我 夠 額 有 夠 額 為主來 活 求聖神
cresc.
Vc.
cresc.
cresc.
f
ff
f
f
f
80
充 滿 為主來 活 榮耀 祢 聖 名 我的 心 神 逐時 刻
Vc.

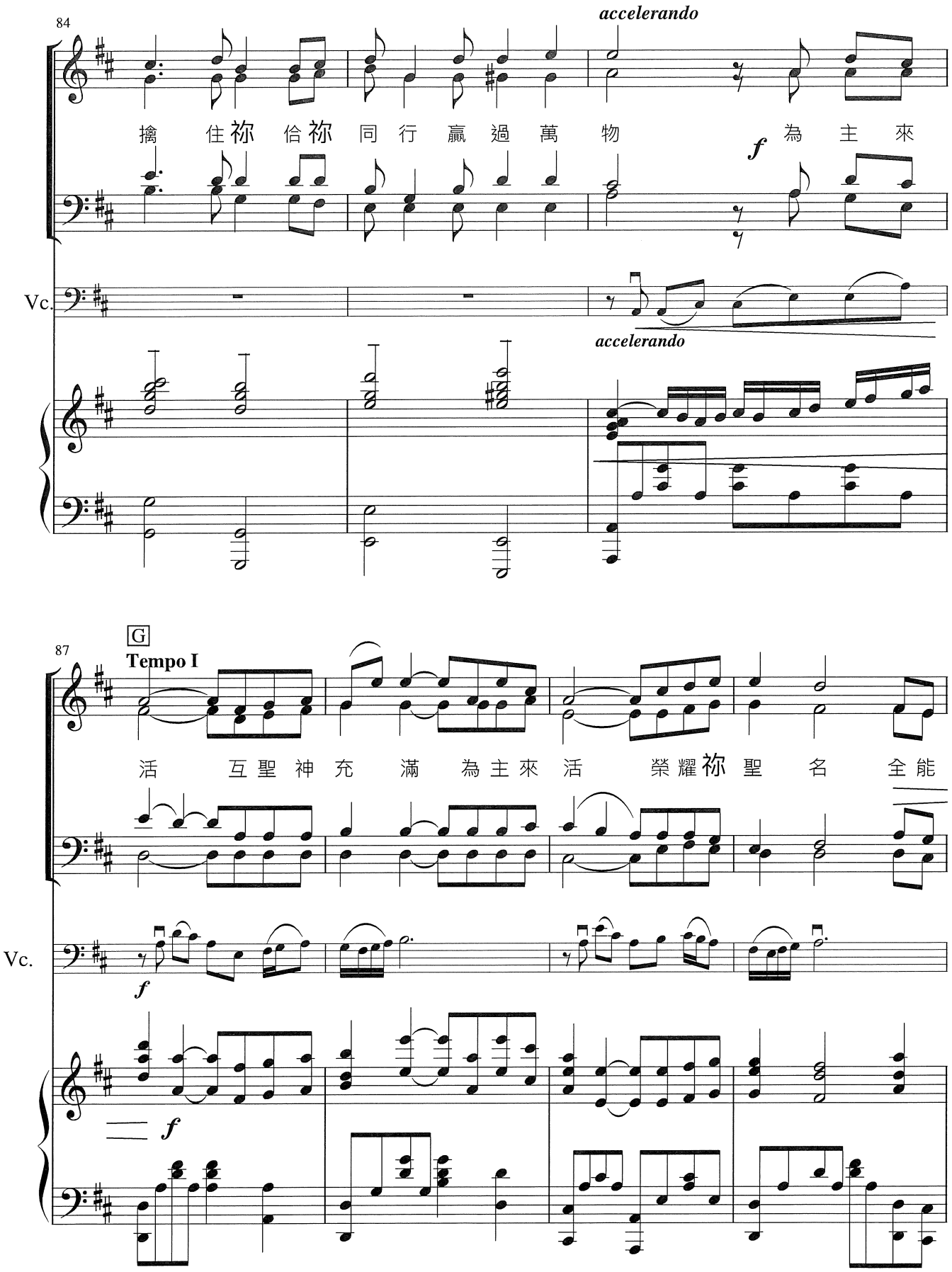
84
accelerando
擒 住祢 佮祢 同 行 贏 過 萬 物 為 主 來
f
Vc.
accelerando
87
G
Tempo I
活 互聖神充滿為主來活 榮耀祢聖名全能
Vc.
f
f

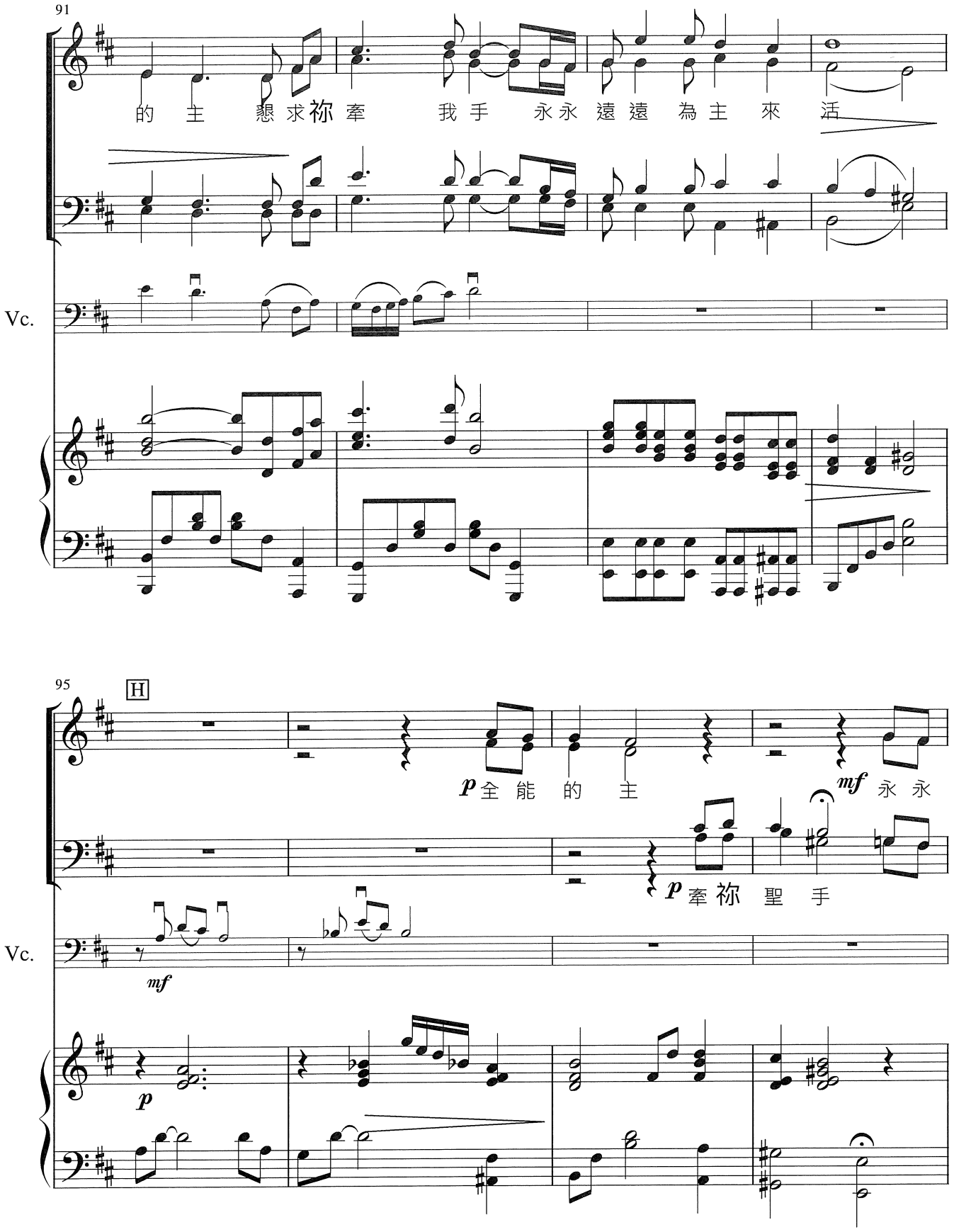
91
的 主 懇求祢 牽 我手 永永 遠遠 為主 來 活
Vc.
95
H
p 全 能 的 主
mf 永 永
p 牽祢 聖 手
Vc.
mf
p

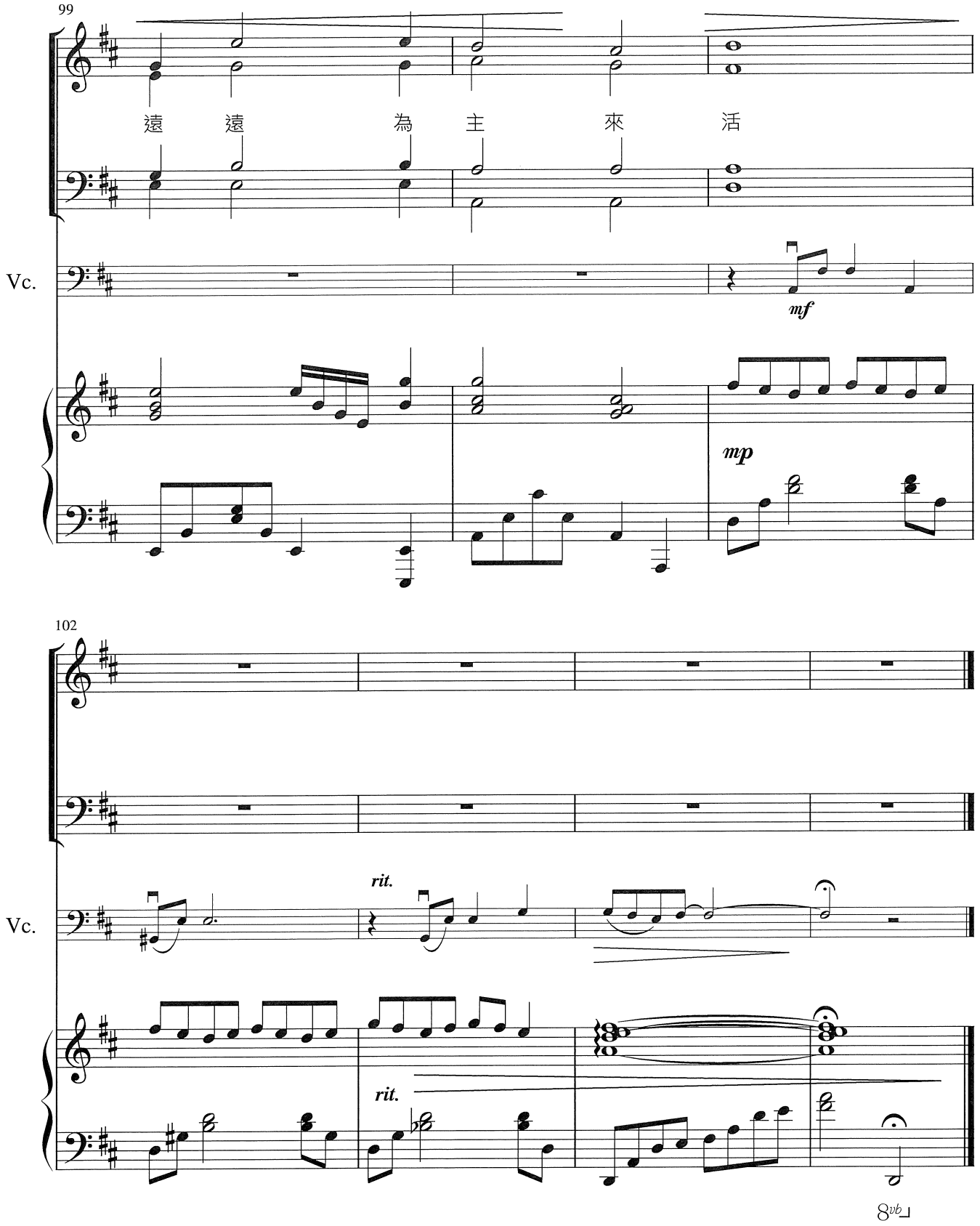
99
遠 遠 為 主 來 活
Vc.
mf
mp
102
Vc.
rit.
rit.
8vb

為祢來活

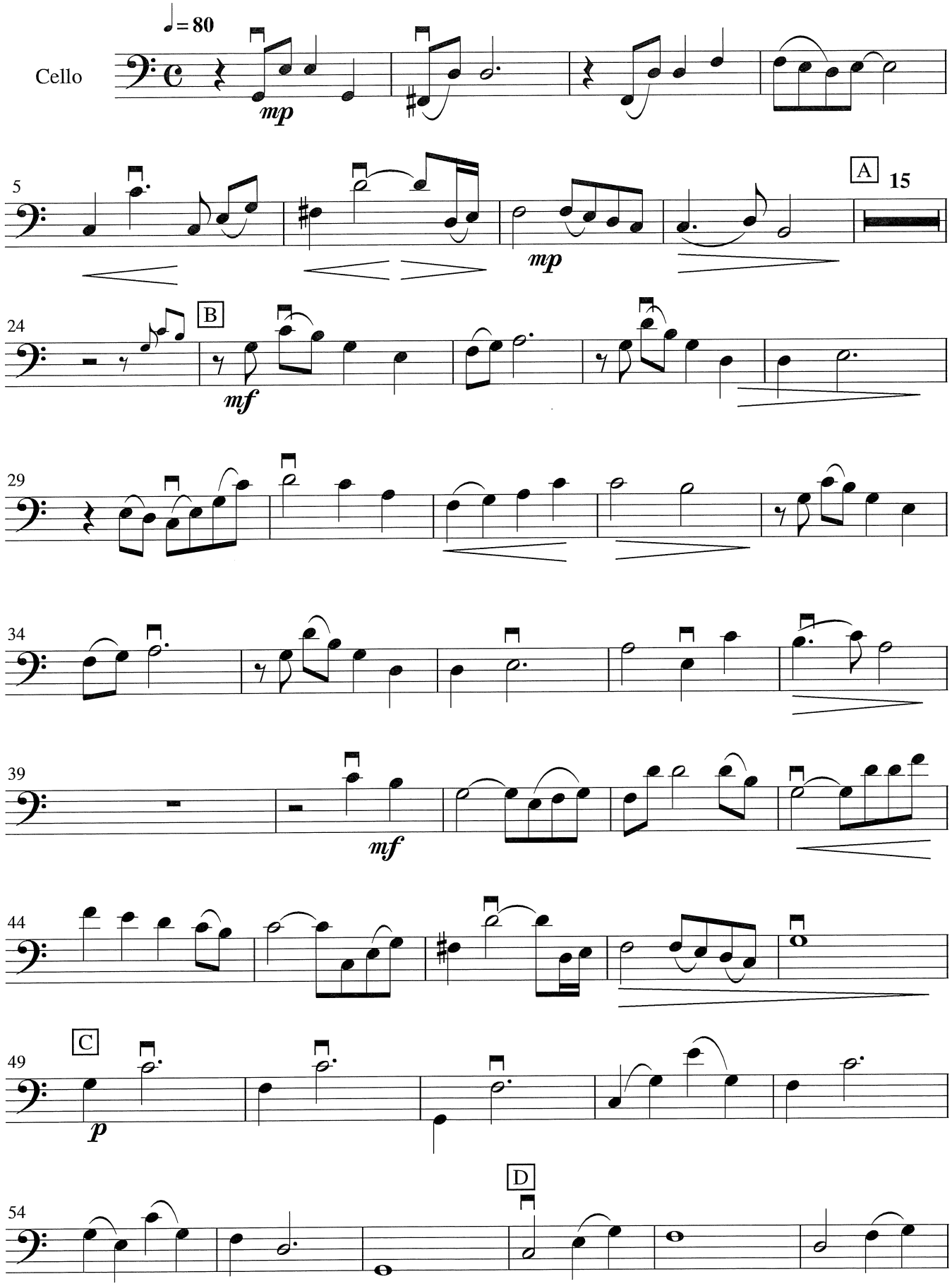

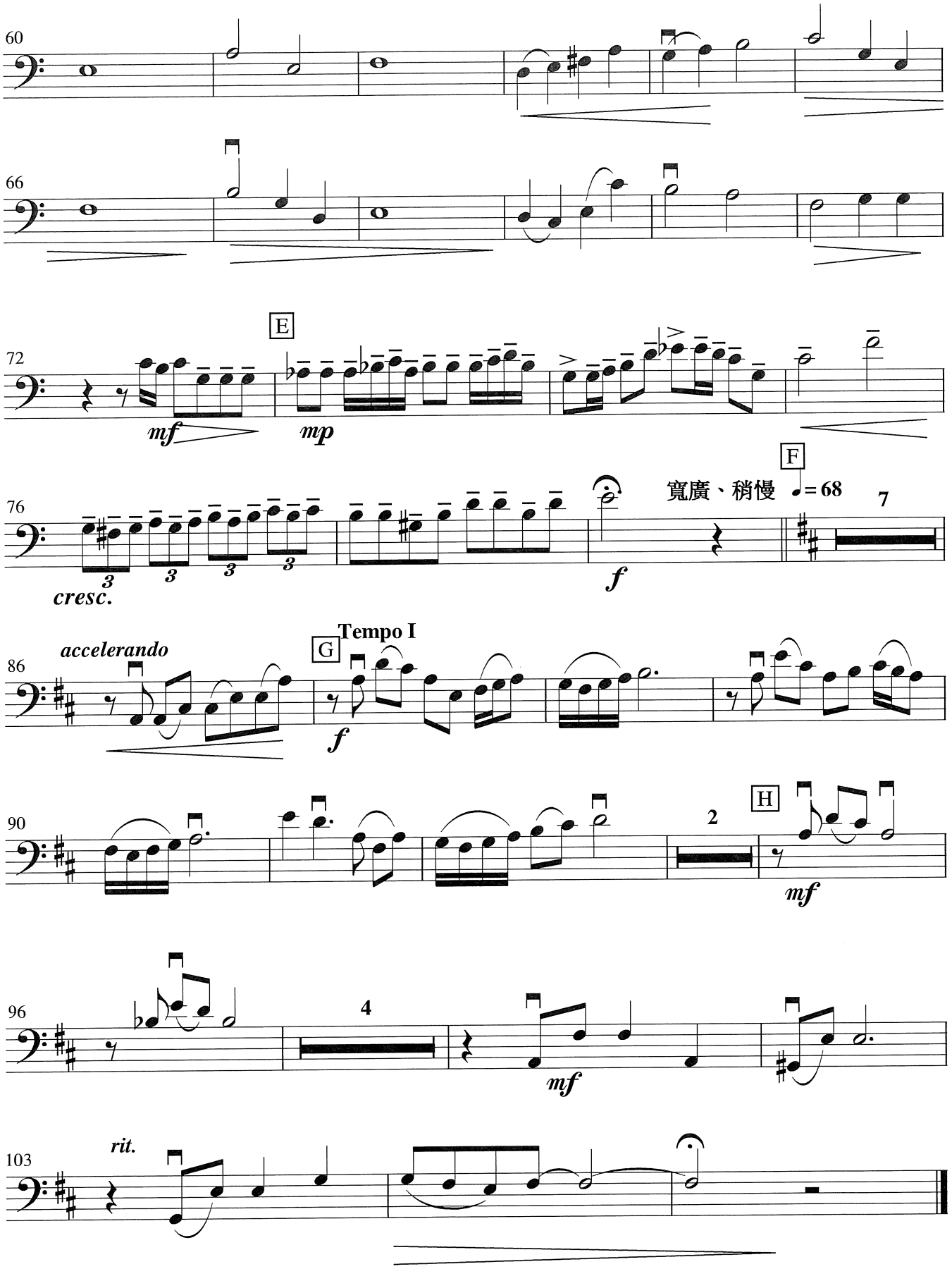
60
66
72
E
mf
mp
76
cresc.
f
寬廣、稍慢
F
♩= 68
7
86
accelerando
G
Tempo I
f
90
2
H
mf
96
4
mf
103
rit.

※「德生教會詩歌創作系列」中的詩歌均屬於德生教會的一部分。系列中的樂譜可經由德生教會網站 (http://www.tschurch.org/) 下載。

會址：高雄市新興區德生街 54 號　電話：07-2311038　傳真：07-2820081

Copyright © 2019 台灣基督長老教會-德生教會 All Rights Reserved.